WAS SIND GELINGENSBEDINGUNGEN FÜR KOLLABORATION?

Wozu?

Vertrauen und Sicherheit durch ein gemeinsames Ziel/ Leitbild.

Was?

Ein konkretes Vorhaben (oder mehrere)

Wer?

Klare Rollen und Zuständigkeiten

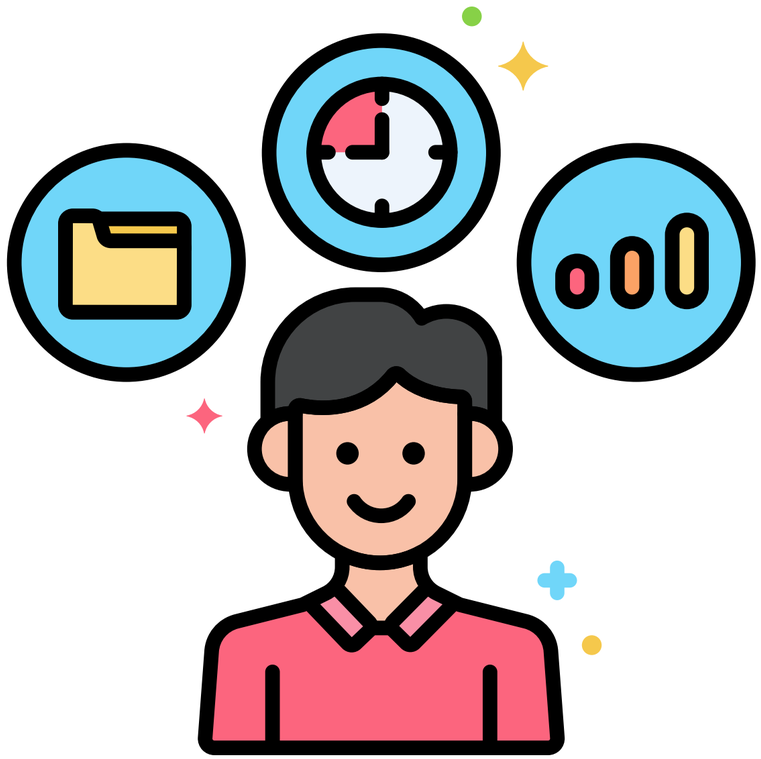

Wie? / Wie nicht?

Passende Methoden und Tools